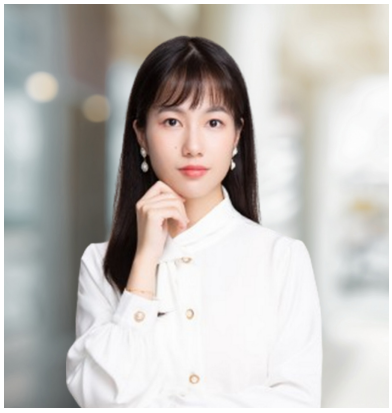

卢敏

专职律师

办公机构 广州

联系电话 13058538873

工作邮箱 lumin@deheheng.com

工作语言 中文

业务领域 争议解决业务中心

执业/学习经历

执业经历：

广东鹏派律师事务所 实习律师

广东杰海律师事务所 执业律师

北京德和衡(广州)律师事务所 执业律师

学习经历：

汉口学院 法学

代表典型案例

1、代表代理某建筑公司诉碧桂园关联公司建设工程施工合同纠纷案，获得胜诉。

2、代表劳动者仲裁联合利华(合肥)有限公司广州分公司、联合利华(合肥)有限公司劳动争议纠纷并获得支持。

文章及著作

1、货都生产完了，买家不提货咋办?

2、后补的借条应该怎样写?